한우 가격 일일 동향

[2021.11.23. 화]

2021. 11. 24.



전국한우협회
한우정책연구소

* 이 보고와 관련된 문의사항이 있을 때는 김상만 선임연구원(02-525-1053)으로 연락주십시오.

< 요약 [11.23. 화] >

- 한우 지육 평균 가격 전일대비 4,864원/kg 상승, 전주(평균)대비 1,008원/kg 상승
- 국제옥수수가격 전일대비 0.9% 상승(선임BDI지수 변동 없음)
- 환율(\$)= 0.3% 상승, 유가는 0.1% 상승

□ 한우가격(도매, 소비자, 산지)

| 구 분 | | | 단위 | 전주(평균) | 전일(22일) | 금일(23일) | 전일대비 |
|-----|------|---------|-------|---------|---------|---------|-------------|
| 도매 | 지육 | 평균 1등급 | 원/kg | 20,166 | 16,309 | 21,174 | 4,864원/kg ↑ |
| | | | | 19,801 | 18,939 | 20,430 | 1,941원/kg ↑ |
| | 부분육 | 등심(1등급) | 원/kg | 69,491 | 67,704 | 66,997 | 707원/kg ↓ |
| 소비자 | | 등심(1등급) | 원/kg | 106,260 | 100,130 | 98,845 | 1,285원/kg ↓ |
| 산지 | 암송아지 | 수송아지 | 천원/마리 | 3,539 | 3,464 | - | - |
| | 수송아지 | | | 4,471 | 4,438 | - | - |
| | 가격비* | | % | 79.17 | 78.05 | - | - |

자료 : 축산물품질평가원 축산유통정보

주 : *가격비는 수송아지 가격을 100으로 봤을 때 암송아지 가격 비율

□ 도축두수

| 구분 | 전주(일평균**) | 전일(22일) | 금일(23일) | 전일대비 |
|----|----------------|---------|---------|----------|
| 전국 | 8,200두(1,640두) | 29두 | 2,680두 | 2,651두 ↑ |

자료 : 축산물품질평가원 축산유통정보

주 : **도축장 운영일 주5일 기준

□ 사료곡물 관련 지표

| 구 분 | 전월(29일) | 전주(19일) | 전일(22일) | 금일(23일) | 전일대비 |
|--------------------|---------|---------|---------|---------|--------|
| 옥수수(US\$/톤) | 223.71 | 224.7 | 227.06 | 228.53 | 0.9% ↑ |
| 선임BDI지수 | 3,519 | 2,552 | 2,645 | 2,645 | 0.0% - |
| 환율(원/US\$) | 1,171.7 | 1,180.5 | 1,183.5 | 1,187.4 | 0.3% ↑ |
| 유가(\$/B, Dubai 현물) | 82.57 | 80.89 | 78.42 | 78.47 | 0.1% ↑ |

자료 : 한국농촌경제연구원, 해외곡물시장정보

□ 주요 경제지표

| 구 분 | 전월(29일) | 전주(19일) | 전일(22일) | 금일(23일) | 전일대비 |
|-----------|----------|----------|----------|----------|----------|
| 주가지수(코스피) | 2,970.68 | 2,971.02 | 3,013.25 | 2,997.33 | 15.92p ↓ |
| 금리(CD), % | 1.12 | 1.17 | 1.18 | 1.19 | 0.01% ↑ |

자료 : 산업통상자원부 일일산업동향

□ 언론 동향 및 특기사항

○ 축산현장 갈수록 부족해지는 일손, 대책 방안은 / 농수축산신문(21.11.23)

- 한우농가 노동력 문제 해결 위해 ICT 도입, 스마트팜으로의 전환 빨라져, 지자체별 ICT 지원사업 경쟁률 상이... 공평한 지원 필요, 지속가능한 축산업 위한 후계축산인력 육성 위해 중앙정부 지원과 함께 지자체 중심 후계자 육성 시스템 구축 필요(연구소 코멘트 : 우리나라 농축산업의 경쟁력 강화와 지속가능한 발전을 위해 외국인 노동자 제도를 농업 현장 수요자 중심으로 대폭 개선할 필요, 연간 쿼터를 늘리고 숙련노동자가 장기 체류할 수 있도록 체류자격 개선도 필요)

1. 도매가격 동향

□ 2021년 11월 23일 도매가격은 지육 평균 가격, 1등급 가격 상승, 부분육 가격 하락

- 한우 지육 전체 평균 가격은 전일 대비 4,864원/kg 상승, 전주대비 49원/kg 상승, 전월 대비 4,854원/kg 상승
- 한우 지육 1등급 가격은 전일대비 1,491원/kg 상승, 전주 대비 69원/kg 상승, 전월 대비 1,415원/kg 상승
- 부분육 가격은 전일 대비 707원/kg 하락, 전주 대비 5,132원/kg 하락, 전월 대비 7,836원/kg원 하락

(단위 : 원/kg)

| 구분 | 지육가격(한우) | | | | 부분육가격(한우, 등심) | |
|------------|----------|--------|--------|--------|---------------|--------|
| | 평균 | | 1등급 | | 1등급 | |
| 2021.11.23 | 21,173 | ▲4,864 | 20,430 | ▲1,491 | 66,997 | ▼707 |
| 2021.11.22 | 16,309 | ▼4,185 | 18,939 | ▼1,349 | 67,704 | — |
| 2021.11.19 | 20,494 | ▼570 | 20,288 | ▼121 | 67,704 | ▼1,342 |
| 2021.11.18 | 21,064 | ▼60 | 20,409 | ▲48 | 69,046 | ▼3,093 |
| 전주(11.17) | 21,124 | — | 20,361 | — | 72,139 | — |
| 전월(10.25) | 16,319 | — | 19,015 | — | 74,833 | — |

(단위 : 원/kg)

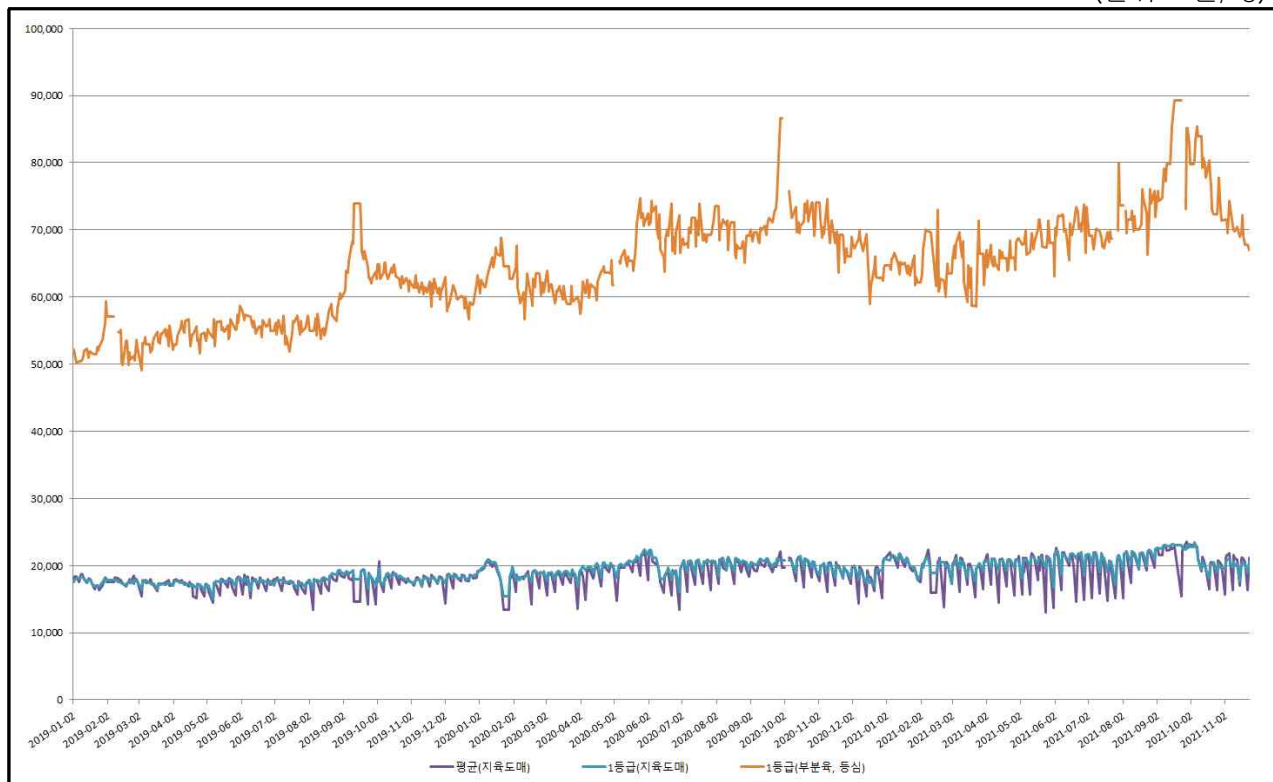

자료 : 축산물품질평가원 축산유통정보

주 : 원자료는 축산물품질평가원 도매시장 가격조사 및 부분육 가격조사임

2. 소비자가격 동향

□ 2021년 11월 23일 소비자가격(한우, 등심, 1등급 기준) 전일 대비 하락

- 소비자가격은 전일 대비 1,285원/kg원 하락, 전주 대비 10,767/kg원 하락, 전월 대비 14,351원/kg원 하락
- 도소매 간 가격 차이는 전일 대비 578/kg원 하락, 전주 대비 5,625/kg원 하락, 전월 대비 8,995/kg원 하락, 가격격차 증가세는 감소세로 전환

(단위 : 원/kg)

| 구분 | 한우,등심(1등급) | 도소매 가격차 |
|------------|----------------|---------------|
| 2021.11.23 | 98,845 ▼1,285 | 31,848 ▼578 |
| 2021.11.22 | 100,130 ▼846 | 32,426 ▼846 |
| 2021.11.19 | 100,976 - | 33,272 ▲1,342 |
| 2021.11.18 | 100,976 ▼8,636 | 31,930 ▼5,543 |
| 전주(11.17) | 109,612 - | - |
| 전월(10.25) | 113,196 - | - |

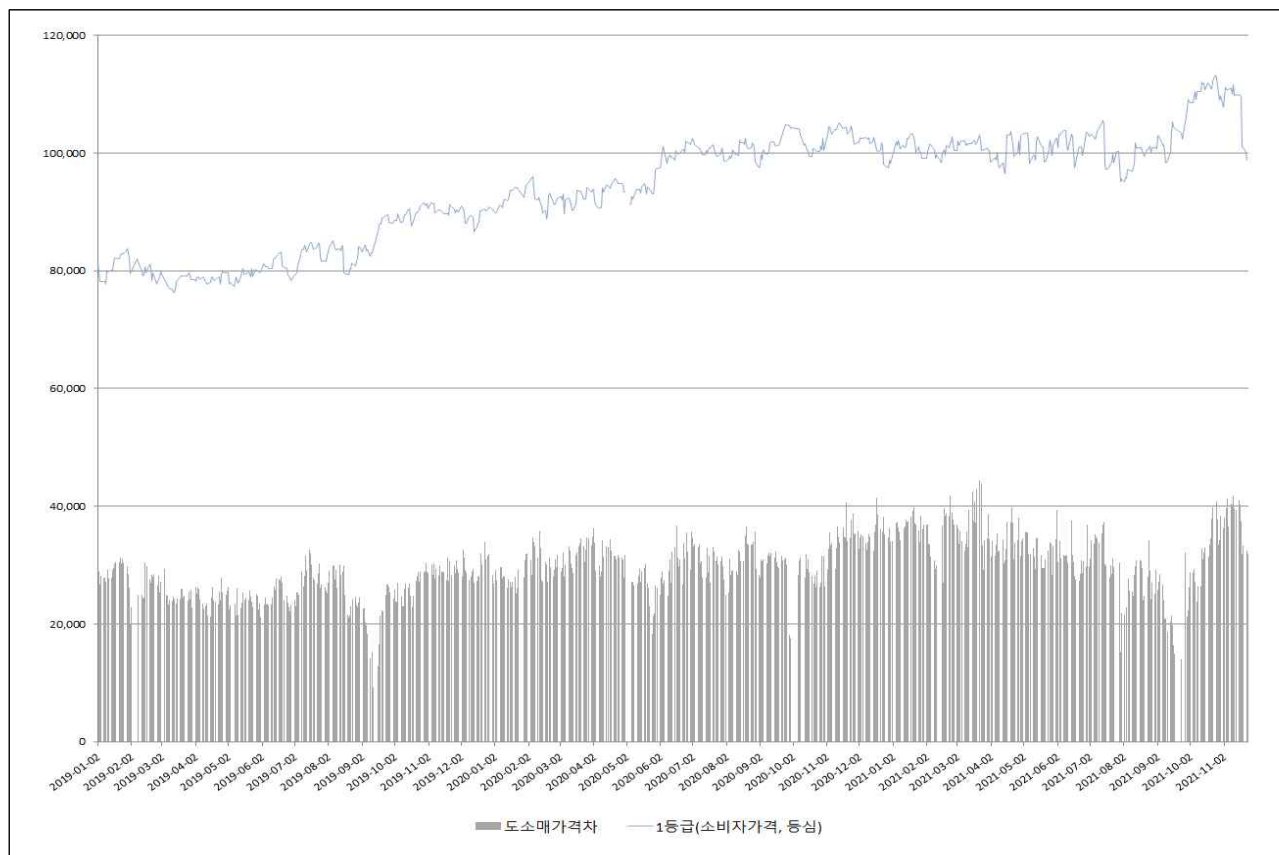
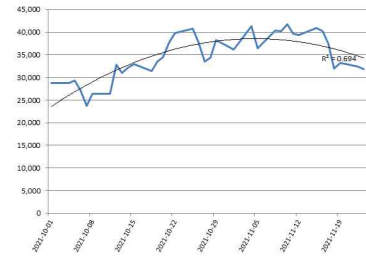

자료 : 축산물품질평가원 축산유통정보

주 : 원자료는 한국농산식품유통공사 소비자 가격조사임

3. 산지가격 동향

□ 2021년 11월 23일 송아지 가격 거래정보 없음, 농가수취가격 하락

- 암송아지(6~7개월령)는 거래정보 없음
- 수송아지(6~7개월령)는 거래정보 없음
- 농가수취가격(600kg)은 전일 대비 1,742천원 상승, 전주 대비 17천원 상승, 전월 대비 1,739천원 상승

(단위 : 천원/마리)

| 구분 | 가축시장경매가격 | | | | |
|------------|-------------|---|-------------|---|------------------------------|
| | 암송아지(6~7개월) | | 수송아지(6~7개월) | | 농가수취가격 ¹⁾ (600kg) |
| 2021.11.23 | — | — | — | — | 7,584 ▲1,742 |
| 2021.11.22 | 3,464 | — | 4,438 | — | 5,842 ▼1,499 |
| 2021.11.19 | 3,464 ▼38 | — | 4,438 ▼8 | — | 7,341 ▼204 |
| 2021.11.18 | 3,502 ▼31 | — | 4,446 ▼13 | — | 7,545 ▼22 |
| 전주(11.17) | 3,533 | — | 4,459 | — | 7,567 — |
| 전월(10.25) | 3,656 | — | 4,480 | — | 5,845 — |

(단위 : 천원/마리)

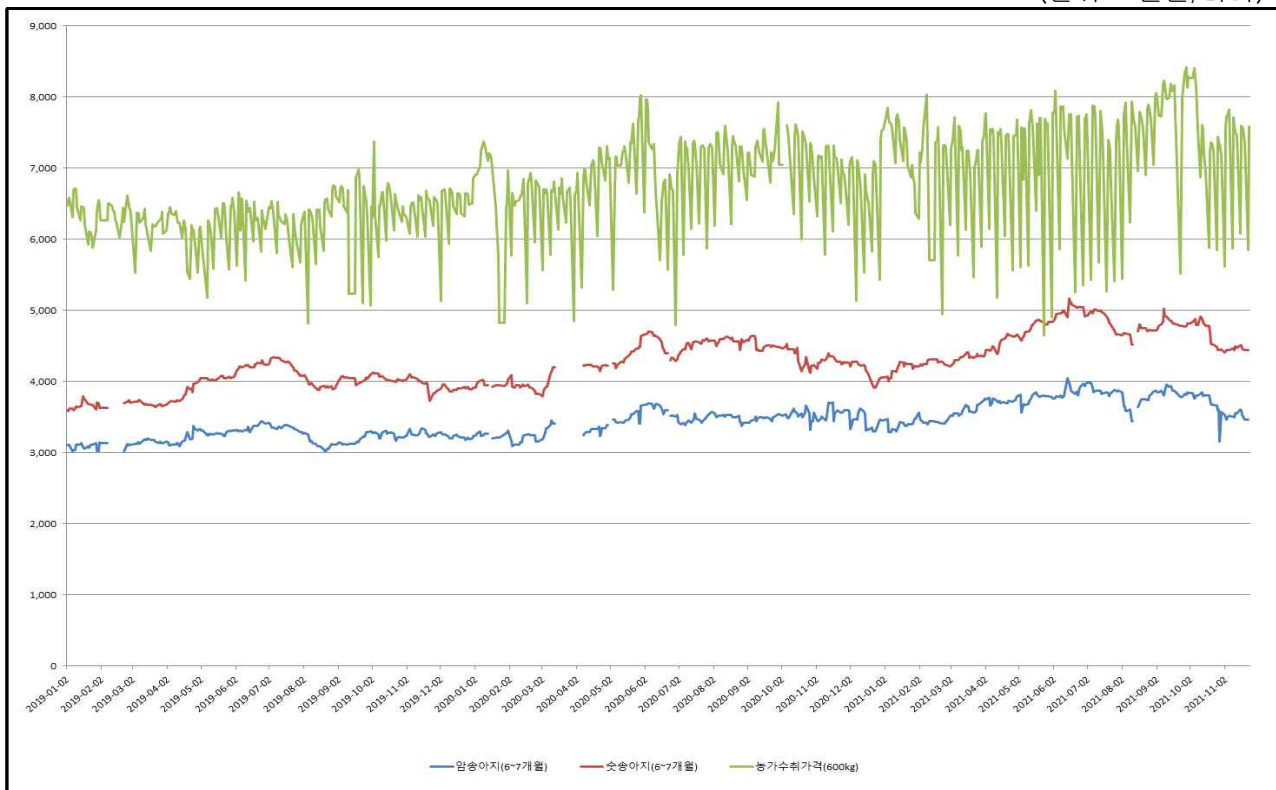

자료 : 축산물품질평가원 축산유통정보

주 : 원자료는 농협중앙회 가축시장 가격조사임

1) 거세우 및 비거세우 평균가격

4. 주요 경제지표 동향

□ 2021년 11월 23일 주가 및 유가 하락, 환율 상승

- 주가(pt)는 2,997.33pt로 전일 대비 15.92p 하락한 약보합세
- 환율(원/\$)은 전일 대비 4.60원 상승한 1,189.70원/\$로 약보합세
- 유가(\$/B, Dubai 현물)는 전일 대비 2.47\$ 하락한 78.42\$/B로 약세

| 구분 | | 주요 내용 | | |
|----------------|---------------------|--|---------|----------------------------------|
| 주요 일일 지표 | 주가 (pt) | 2,997.33 | 15.92P↓ | · 전일 대비 15.92p 하락, 약보합세 |
| | 환율 (원/\$) | 1,189.70 | 4.60원↑ | · 전일대비 4.60원 상승, 약보합세(11월22일 기준) |
| | 유가 (\$/B, Dubai) | 78.42 | 2.47\$↓ | · 전일대비 2.47\$ 하락, 약세(11월22일 기준) |
| 주요 이슈 | 국내 | · 국제유가 상승에...조선업계, '애물단지' 드릴십 재고 털어내나 · 반도체 겨울이라더니, 덜 춥다?...춘절기 빨리 오나 | | |
| | 해외 | · "中에만 의존한 공장 멈출 수도"...중소기업까지 對中전략 궤도수정 · "中이 배터리 소재 장악...제2요소수 우려" | | |

자료 : 산업통상자원부, 일일산업동향

□ 11월 23일 옥수수 국제가격 전일 대비 상승, 밀가격 상승, 대두가격 동일

- 옥수수 국제가격(▲0.9%) 전일 대비 상승, 밀 국제가격(▲1.3%), 대두 국제가격(0.0%) 전일 대비 동일

(단위 : \$/톤)

| 옥수수(Corn) | | | 밀(Wheat) | | | 대두(Soybeans) | | |
|------------|------------|-------|------------|------------|-------|--------------|------------|------|
| 2021.11.23 | 2021.11.22 | 등락률 | 2021.11.23 | 2021.11.22 | 등락률 | 2021.11.23 | 2021.11.22 | 등락률 |
| 229 | 227 | ▲0.9% | 315 | 311 | ▲1.3% | 468 | 468 | 0.0% |

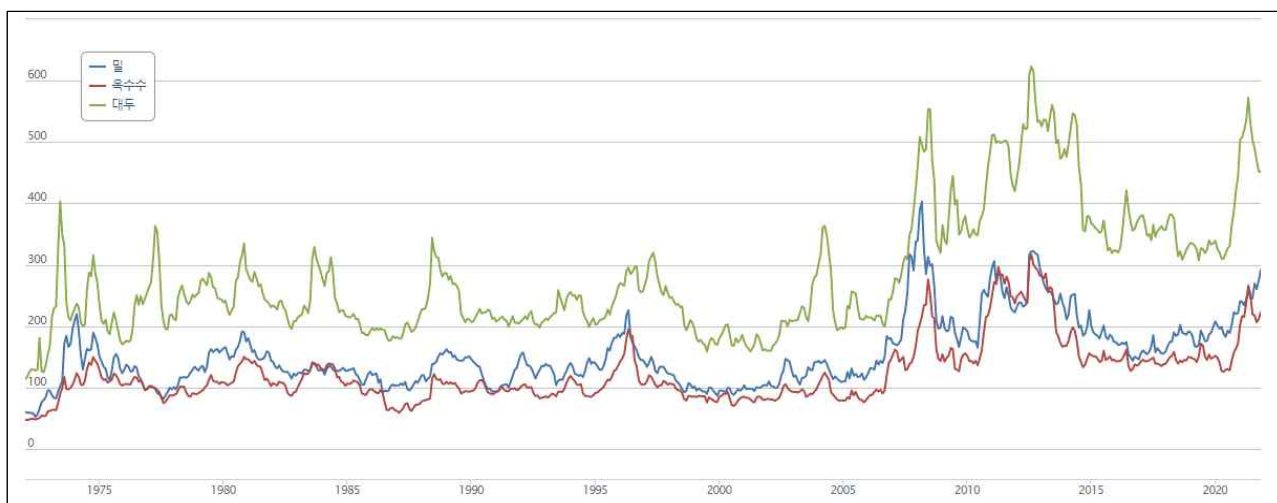

자료 : 시카고선물거래소(CBOT)